

voorgevel

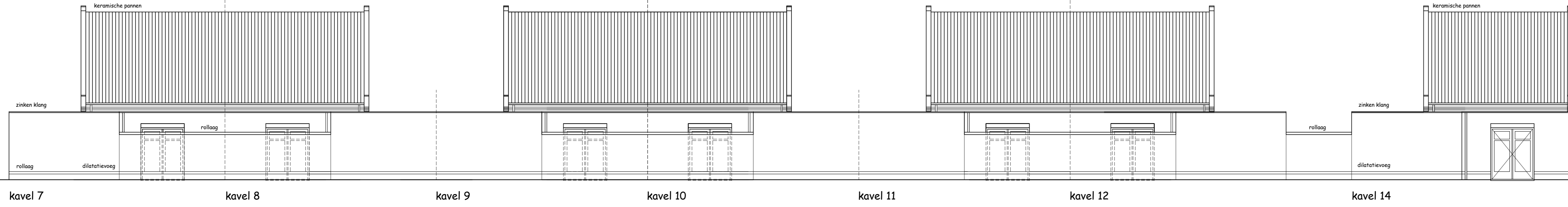

rechttergevel

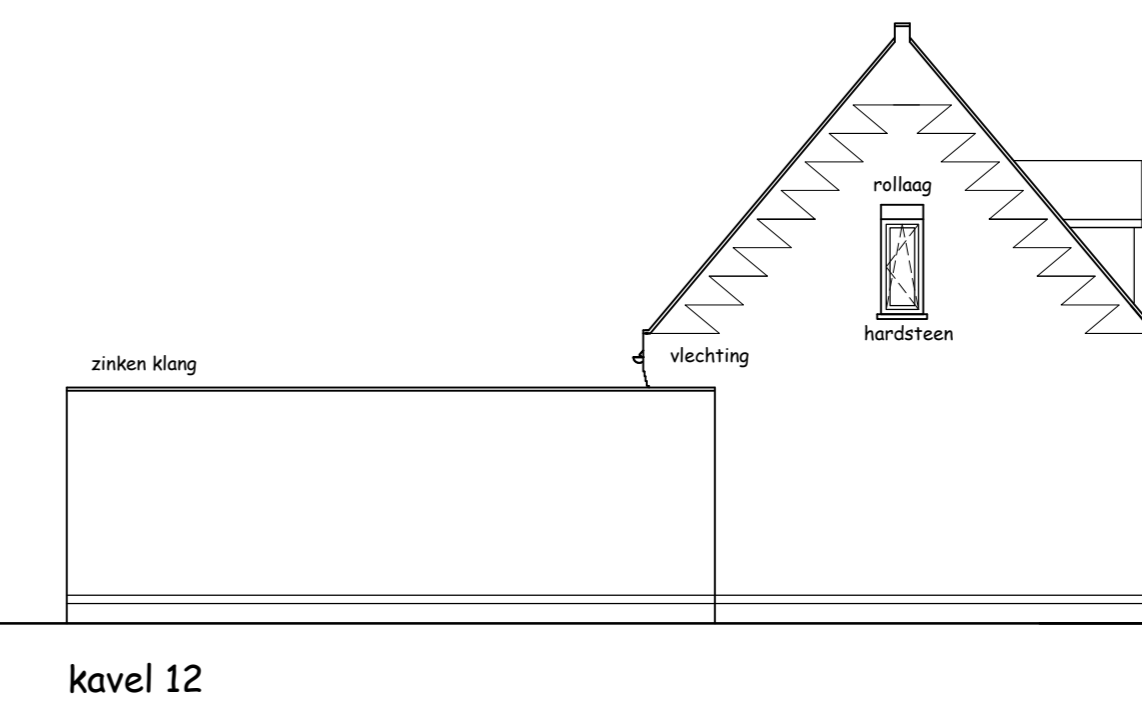

doorsnede a-a

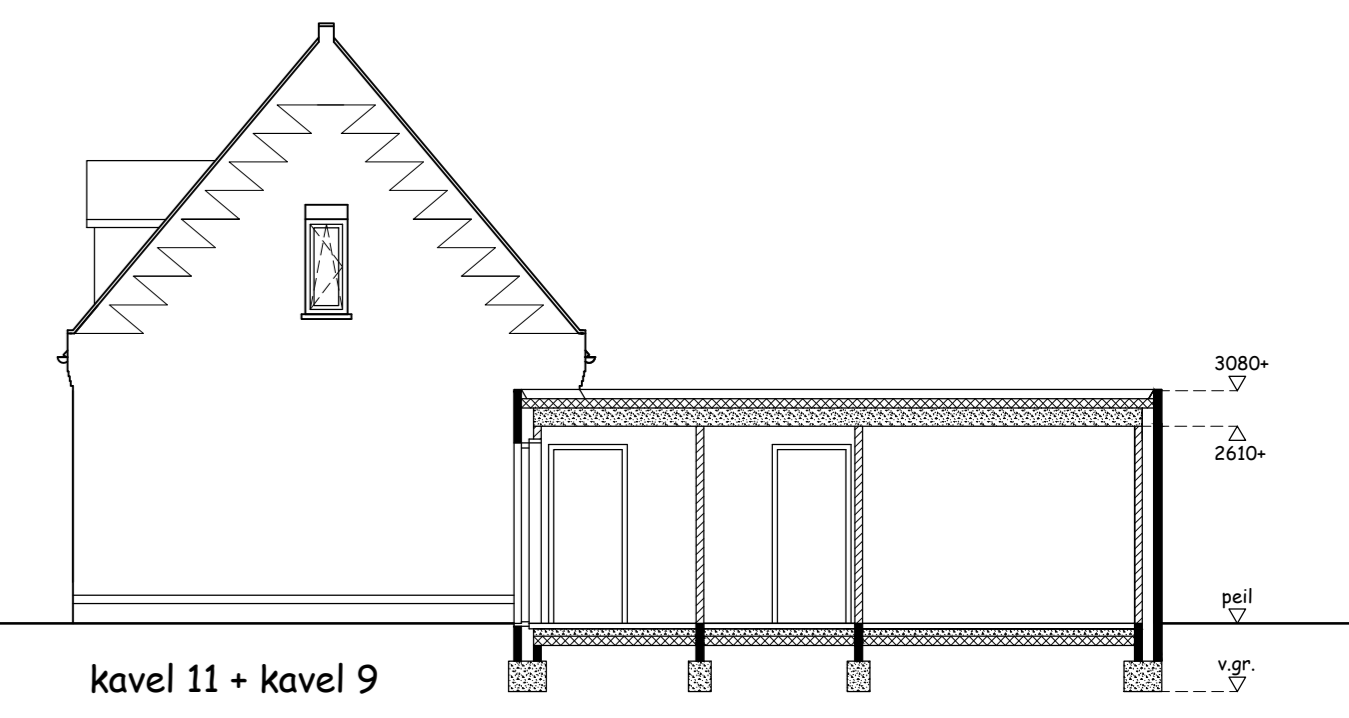

achtergevel

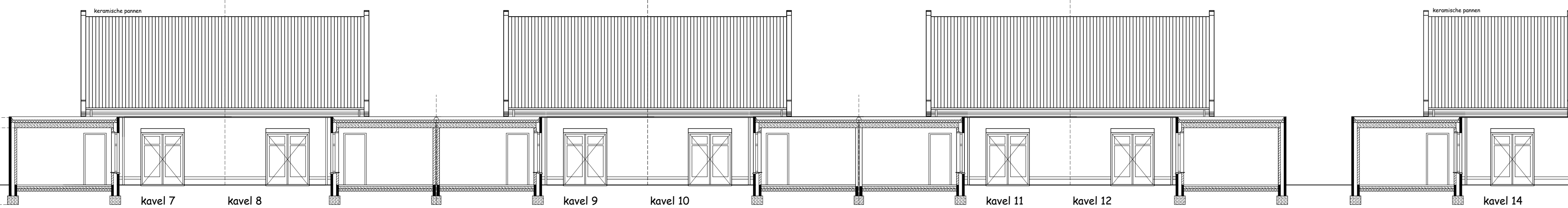

linkergevel

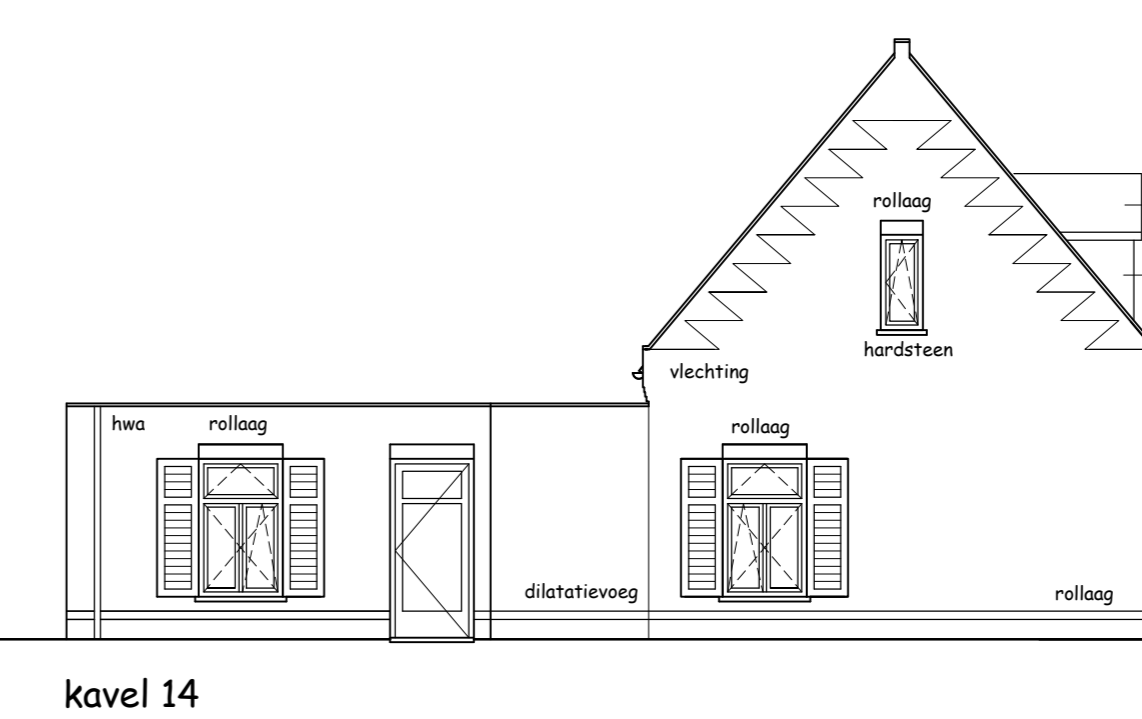

rechttergevel- doorsnede b-b

doorsnede c-c - achtergevel



linkergevel

- alle glasopeningen met isolatieglas conform bouwplattests
  - centrale verwarming uitvoeren conform bouwplattests
  - mechanische ventilatie uitvoeren met een gebalanceerd ventilatie-systeem
  - constructieonderdelen in uitwendige scheidingen uitvoeren in weerstandsklasse 2 voor insulatie-eisen
  - alle binnendeuren uitvoeren in een draagmaat van 900x2300mm
  - trap uitvoeren conform bouwbesluit aantrede = 220 mm, optrede = 185 mm
  - leuning aan beide zijde van de trap waarvan de hoogte niet minder dan 800 mm en niet meer dan 1000 mm boven de voorkant van het trededek
  - balustrade uitvoeren met een hoogte van 1000 mm en verticale spijlen h.o.h. 100 mm
  - rookmelders uitvoeren conform NEN 2555 ( aangesloten op electra )
  - elektrische installatie uitvoeren conform NEN 1010
  - meterkast uitvoeren conform NEN 2768
  - gas-installatie uitvoeren conform NEN 1006
  - water-installatie uitvoeren conform NEN 1006
- afdeling 3.4. geluidwering tussen ruimte, nieuwbouw
- de binnenummers worden uitgevoerd in kalkzandsteen zodat deze voldoen aan Artikel 3.17a verblijfsruimte van dezelfde woonfunctie.
- afdeling 2.9. beperking van ontwikkeling van brand en rook
- de toe te passen materialen dienen te voldoen aan Artikel 2.6.7, binnenoppervlak
  - de toe te passen materialen dienen te voldoen aan Artikel 2.6.8, buitenoppervlak
  - de toe te passen materialen dienen te voldoen aan Artikel 2.6.9, beloopbaar vlak

verdieping

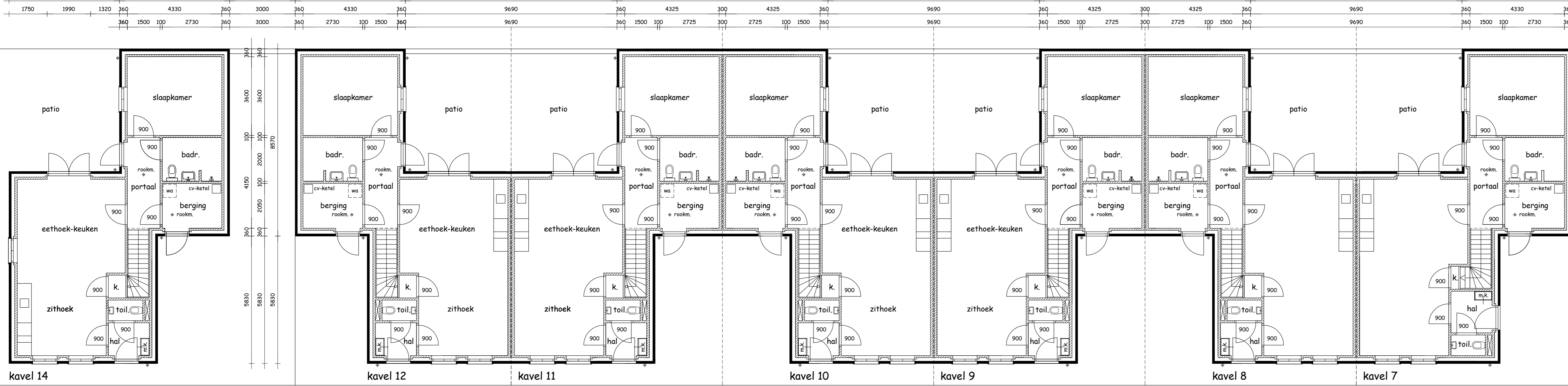

beganegrond

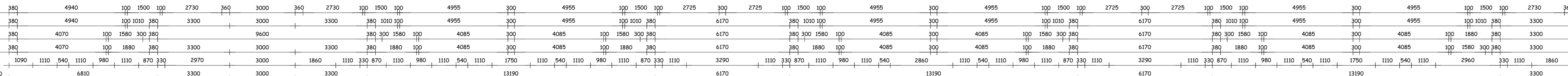

Plot	1	2	3	4	5	6	7	8	9	10	11	12	13	14
1	1000	1000	1000	1000	1000	1000	1000	1000	1000	1000	1000	1000	1000	1000
2	1000	1000	1000	1000	1000	1000	1000	1000	1000	1000	1000	1000	1000	1000
3	1000	1000	1000	1000	1000	1000	1000	1000	1000	1000	1000	1000	1000	1000
4	1000	1000	1000	1000	1000	1000	1000	1000	1000	1000	1000	1000	1000	1000
5	1000	1000	1000	1000	1000	1000	1000	1000	1000	1000	1000	1000	1000	1000
6	1000	1000	1000	1000	1000	1000	1000	1000	1000	1000	1000	1000	1000	1000
7	1000	1000	1000	1000	1000	1000	1000	1000	1000	1000	1000	1000	1000	1000
8	1000	1000	1000	1000	1000	1000	1000	1000	1000	1000	1000	1000	1000	1000
9	1000	1000	1000	1000	1000	1000	1000	1000	1000	1000	1000	1000	1000	1000
10	1000	1000	1000	1000	1000	1000	1000	1000	1000	1000	1000	1000	1000	1000
11	1000	1000	1000	1000	1000	1000	1000	1000	1000	1000	1000	1000	1000	1000
12	1000	1000	1000	1000	1000	1000	1000	1000	1000	1000	1000	1000	1000	1000
13	1000	1000	1000	1000	1000	1000	1000	1000	1000	1000	1000	1000	1000	1000
14	1000	1000	1000	1000	1000	1000	1000	1000	1000	1000	1000	1000	1000	1000

**situatie**  
 gemeente: maasgouw-thorn  
 schaal: 1:1000  
 sectie: b nr. 2470

**levels-boonen**  
 architectuur & vormgeving b.v.

1. de badkamer en toiletruimte worden 1/m onderzide plefdend betegeld deze voldoen hierdoor aan het bouwbesluit artikel 3.23 wateropname

**Artikel 3.23 wateropname**

1 een scheidingsconstructie van een toiletruimte of een badruimte heeft aan een zijde die grenst aan de ruimte, tot 1,2 m hoogte boven de vloer van die ruimte een volgens NEN 2778 bepaalde wateropname die gemiddeld niet groter is dan 0,01 kg (m<sup>2</sup> x s) en op geen enkele plaats groter dan 0,2 kg (m<sup>2</sup> x s)

2 voor een badkamer geldt het in het eerste lid gestelde voorschrift ter plaatse van een bad of een douche over de lengte van ten minste 3 m, tot een hoogte van 2,2 m boven de vloer van de ruimte

vr. hrs levels  
 kor boonen  
 4709 wessien  
 tel. 0475 - 561938  
 e-mail levels-boonen@hetnet.nl

disten  
 gew  
 19 juli 2017  
 27 juli 2017  
 18 oktober 2017  
 schaal  
 1:1000

project:  
 bouw woningen te thorn

opdrachtgever:  
 bouwgroep paul conrads jens b. waterstraat 8 6017 aj thorn

onderdel:  
 bestektekening  
 kavel nr. 7 t/m 12 -  
 kavel 14

werker:  
**15047**  
**2**